Купить дачу, дом, коттедж за 1 000 000 рублей на ул. Нерчинская

Кемеровская область, Кемеровский городской округ, Кемерово, ул. Нерчинская

1 000 000 Р
25 000Р за м^2

40.00 м^2	30.00 м^2	7.00 м^2
Общая	Жилая	Кухня

Продается 1/2 кирпичного дома. Просторный зал, две уютные спальни, установлены ст/пак., есть бойлер, для горчей воды, новая крыша из профлиста. Возможно сделать сан.узел.

95 с 05.04.2022, обновлен 22.08.2025

Продавец: Прайм-недвижимость

Телефон: +79133016724

Характеристики

Площадь жилая	30.00 кв. м	Площадь кухни	7.00 кв. м
Этажей всего	1	Наличие водоснабжения	да
Наличие канализации	да	Наличие электроснабжения	да
Состояние объекта	отличное	Наличие парковки	нет
Закрытая территория	нет		

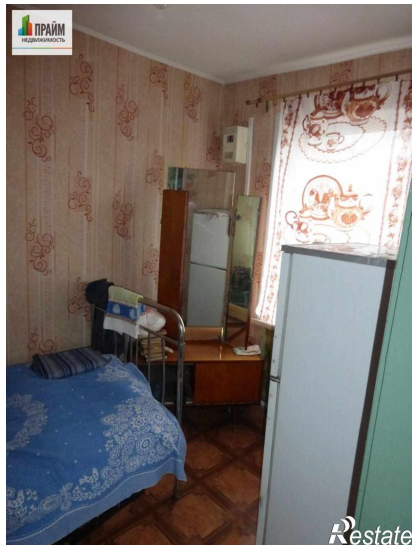
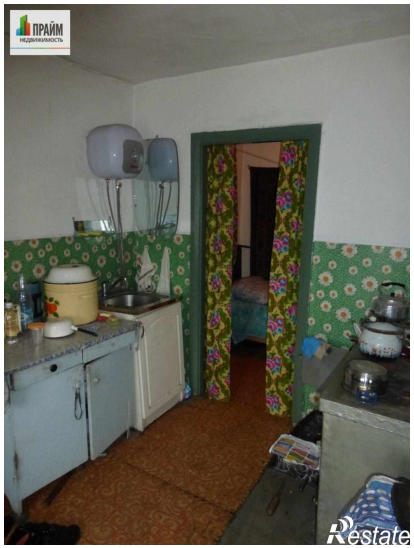

ПРАЙМ
НЕДВИЖИМОСТЬ
Restate

ПРАЙМ
НЕДВИЖИМОСТЬ
Restate