Купить дачу, дом, коттедж за 1 770 000 рублей на ул. Инская

Кемеровская область, Кемеровский городской округ, Кемерово, ул. Инская

1 770 000 Р
24 180Р за м^2

73.20 м^2	39.50 м^2	11.80 м^2
Общая	Жилая	Кухня

Продается бревенчатый дом на земельном участке 11 соток. Отопление - установлен угольный котел, поэтому расход угля экономичен. Водоснабжение центральное, канализация -автономно. Дом в хорошем сотоянии, поменяны окна на стеклопакеты, есть совмещенный санузел, горячая вода через бойлер. Ограждение профлистом. Из построек есть баня (ементировали в 2018 году, погреб, дровник, теплицы, беседка деревянная за домом под навесом. ухоженный огород - цветы, посадки. Также есть кирпичный гараж во дворе. Все документы приведены в соответствие, готовы под ипотеку. Дополнительная информация по телефону.

26 с 05.04.2022, обновлен 22.08.2025

Продавец: Прайм-недвижимость

Телефон: +79515964852

Характеристики

Площадь жилая	39.50 кв. м	Площадь кухни	11.80 кв. м
Этажей всего	1	Наличие водоснабжения	да
Наличие канализации	да	Наличие электроснабжения	да
Состояние объекта	хорошее	Площадь участка	11 сот
Наличие парковки	нет	Закрытая территория	нет

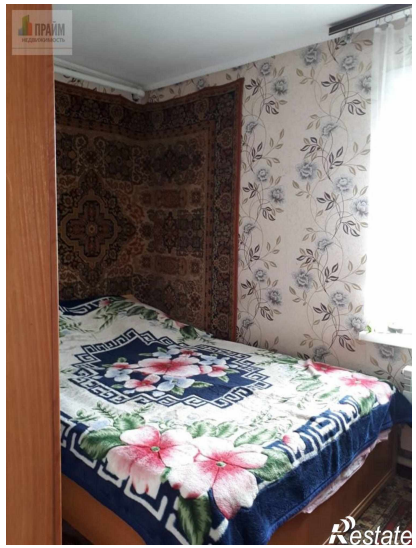
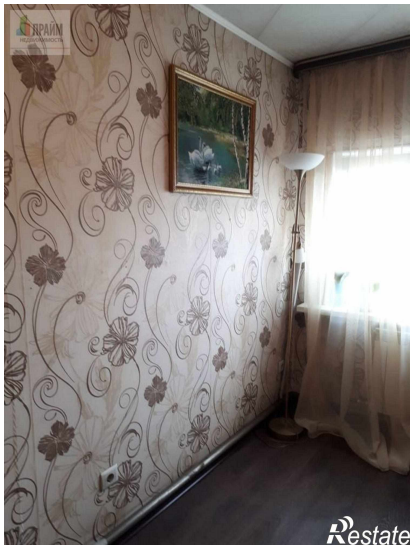
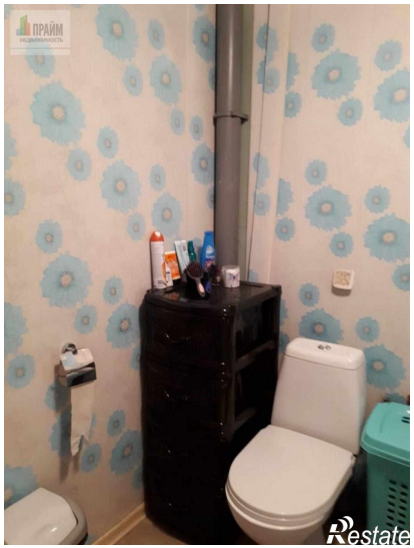
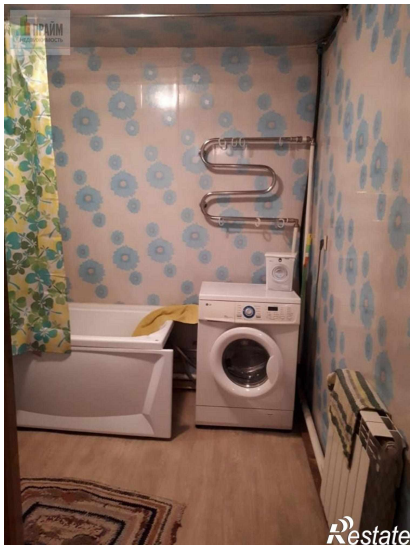

ПРОМЕТЕЙ

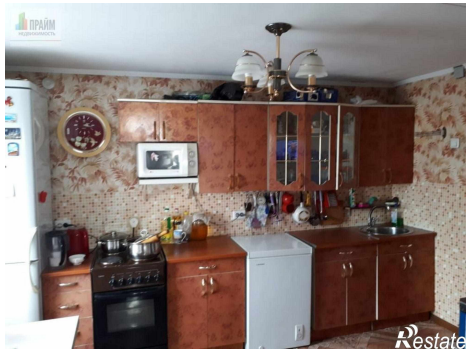

ПРАЙМ
Restate

ПРАЙМ
Restate