Купить дачу, дом, коттедж за 3 900 000 рублей на ул. Герцена

Кемеровская область, Кемеровский городской округ, Кемерово, ул. Герцена

3 900 000 Р
24 684Р за м^2

158.00 м^2
Общая

20.00 м^2
Кухня

Дом по ул. Герцена, 5к. + кухня, брусовый, S = 158//20м2, с/у в доме, 7 соток земли в собственности. Продам дом - 5 ком, кухня, столовая, с/у, котельная, земля в собственности. Дом сдан 2019г, очень светлый, просторный, комнаты большие, пластиковые окна, линолеум, натяжной потолок(почти во всем доме) канализация, вода. 7сот, теплица, есть беседка, водоем(искусственный) интернет, можно под мат.капитал, ипотеку.

19 с 04.03.2021, обновлен 25.08.2025

Продавец: Проф Недвижимость

Телефон: +79236154610

Характеристики
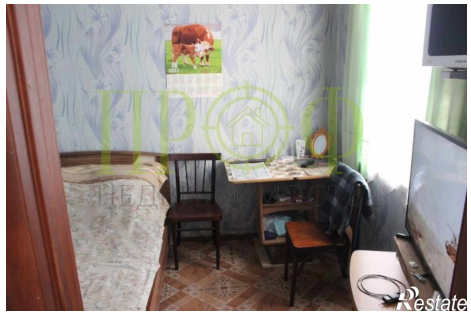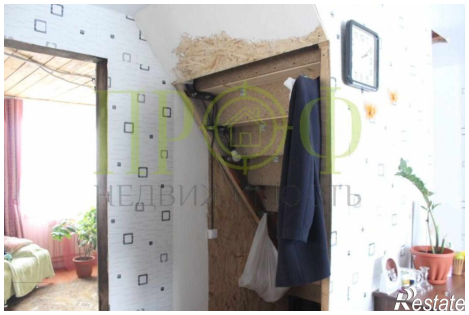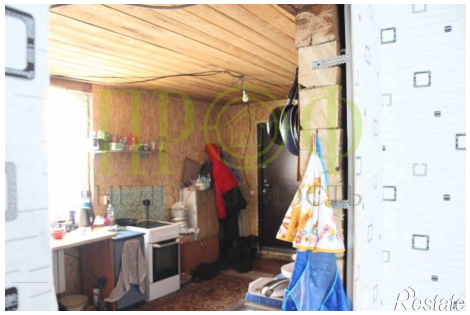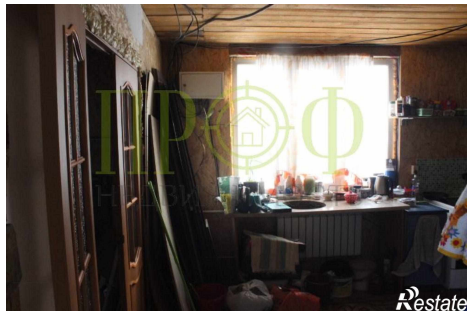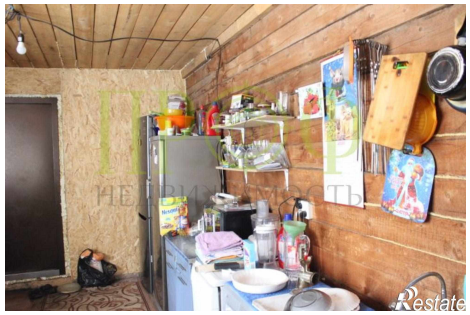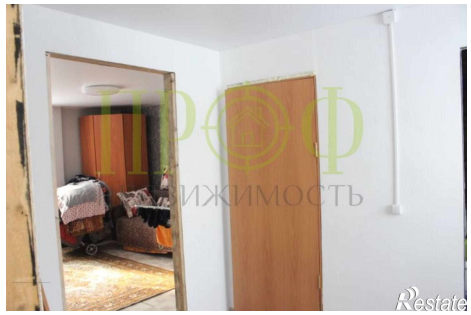
Площадь кухни	20.00 кв. м	Этажей всего	2
Наличие водоснабжения	да	Наличие канализации	да
Наличие электроснабжения	да	Состояние объекта	хорошее
Наличие парковки	нет	Закрытая территория	нет