Купить квартиру за 8 150 000 рублей на Ленинградский пр-кт, 53 корпус 3

Кемеровская область, Кемеровский городской округ, Кемерово, Ленинградский пр-кт, 53 корпус 3

8 150 000 Р
131 452Р за м^2

62.00 м^2	38.90 м^2	7.00 м^2	8 из 16
Общая	Жилая	Кухня	Этаж

Жилой дом пр-т Ленинградский, 53 корпус 3! Срок сдачи - I квартал 2025 года В квартире: панорамные окна; застекленная лоджия; базовая отделка (межкомнатные перегородки, произведена разводка электрики, установлены электрощиток со счетчиком эл. энергии и автоматическими выключателями, радиаторы отопления и приборы учёта воды); высота потолка 2,7 м.; и даже установлена корзина под кондиционер на фасаде здания. В СТОИМОСТЬ КВАРТИРЫ ВХОДИТ ОТДЕЛЬНАЯ КЛАДОВАЯ ДЛЯ ХРАНЕНИЯ ВЕЩЕЙ, ПЛОЩАДЬЮ 3 кв..м. Застройщик уделяет большое внимание комфорту и безопасности жителей поэтому предусмотрели: современные детские и спортивные площадки; закрытый от посторонних двор без проезда автомобилей; красивое озеленение; видеонаблюдение на всей территории; сквозные подъезды с выходом во двор и на улицу; колясочную на 1-м этаже дома. Рядом с жилым комплексом Верхний бульвар уже есть школа и детские сады, магазины, Губернский центр спорта Кузбасс , бассейн Сибирь , ТЦ, остановки. А также со временем на территории появятся свои школа, детский сад, магазины и прочие важные объекты инфраструктуры. По желанию вы можете заказать ремонт под ключ или чистовую отделку.

8 с 15.10.2024, обновлен 26.08.2025

Продавец: Изумруд

Телефон: 8 (923) 505-34-00

Характеристики
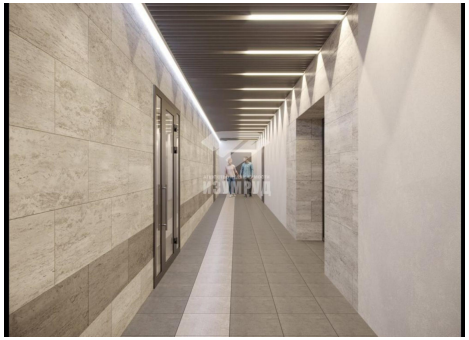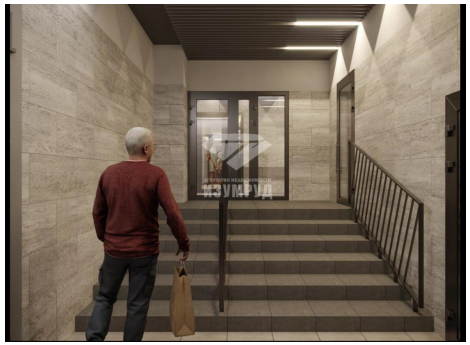
Количество комнат	3	Этаж	8
Этажей всего	16	Наличие телефона	да
Наличие балкона	да	Санузел	совмещенный с/у
Площадь жилая	38.90 кв. м	Площадь кухни	7.00 кв. м